



快適キャッシュレスライフのためのイチオシNews!!

5

2026

近畿しんきんVisa

New&S

| ニューアンドエス |

近畿しんきんカード 検索
https://www.kinki-shinkincard.co.jp



お知らせ 住所変更手続きのお願い
お引越し等で住所が変わられた際には、弊社宛にお早めに住所変更の届出をお願いします。
お届けいただけない場合、弊社からの重要なお知らせが届かない場合もありますのでご注意ください。

個人会員
住所変更のお手続きはこちらから

法人会員
4ページ(下部)に記載のインフォメーションデスクまでご連絡ください。
(変更届のご提出が必要となります。)

Campaign キャンペーン

ユニバーサル・スタジオ・ジャパン貸切ご招待 & キャッシュバックキャンペーン

〈主催〉VJA・三井住友カード

エントリー必要

キャンペーン期間中に、A~Cコースいずれか1つにエントリーのうえ、近畿しんきんカードをショッピングやお食事などでご利用いただくと、**ご利用合計金額5万円(税込)**を1口として抽選で当たります!!

※キャンペーン期間中のご利用なら、エントリー前のご利用でもご利用額の対象となります。

キャンペーン期間

2026年4月1日(水)~2026年9月30日(水)まで

貸切イベントスケジュール(A・Bコース)

開催日(宿泊日) **2027年3月5日(金)**

14:00~ パーク入場開始

19:00~
22:00(予定)

パーク貸切
イベント開始



TM & © Universal Studios & Amblin Entertainment TM & © 2026 Universal Studios. All rights reserved. CR26-1366

●スケジュールは予告なく変更する場合がございますので、予めご了承ください。
●一部アトラクションのメンテナンスを実施する場合がありますので予めご了承ください。

Aコース
(2名様1組)

1等 ホテル京阪 ユニバーサル・タワー宿泊(2名1室)+パーク貸切イベントご招待

50組 100名様

2等 パーク貸切イベントご招待

2,950組 5,900名様

Bコース
(4名様1組)

1等 ホテル京阪 ユニバーサル・タワー宿泊(4名1室)+パーク貸切イベントご招待

50組 200名様

2等 パーク貸切イベントご招待

950組 3,800名様

Cコース

キャッシュバック**10,000円**

2,000名様

当選者の発表
(予定)

A・Bコース…2027年1月の賞品の発送をもって代えさせていただきます。

Cコース …2027年1月のご利用代金明細書(またはVpass「WEB明細書」)への表示をもって代えさせていただきます。

※ホテル京阪 ユニバーサル・タワーは、ユニバーサル・スタジオ・ジャパンのオフィシャルホテルです。 ※宿泊日は2027年3月5日(金)です。

●近畿しんきんカードのホームページより「Vpass」にログインの上、お手続きください。(「Vpass」にご登録のない方はご登録が必要です。)

パソコン
なら



キャンペーン・ポイント



キャンペーン

「ユニバーサル・スタジオ・ジャパン貸切ご招待&キャッシュバックキャンペーン」をクリック

▶ **キャンペーンにエントリーする** よりお手続きください。

スマートフォン
なら



▶本キャンペーンに関する詳細・ご注意は、キャンペーンのページをご覧ください。
▶当選人数は、VJAグループと三井住友カード(旧SMBCファイナンスサービスを含む)全体の人数となります。

エントリー情報の利用目的: エントリーに関する情報は、抽選処理及び賞品発送・キャッシュバックの利用目的で、弊社及びVJAにて管理させていただきます。

Important! 重要なお知らせ

「リボルビング払い」の手数料率改定のご案内

個人会員対象

「リボルビング払い」の手数料率を改定いたしますので、ご案内申し上げます。
何卒ご理解賜りますようお願い申し上げます。

■「リボルビング払い」の手数料率改定について

適用開始日 ▶ **2026年10月16日(金)以降、既に保有されている残高について適用させていただきます。**

現行 2026年11月10日(火)ご請求分まで	改定後 2026年12月10日(木)ご請求分より
実質年率15.00%	実質年率18.00%

詳しくは
こちらから



● 2026年10月16日(金)以降、既に保有されている残高については、ご利用日に関わらず、その残高に対して変更後の手数料率が適用されます。
※2026年10月16日(金)以降の繰り上げ返済分を含みます。

■手数料率改定に伴う会員規約改定について

上記手数料率改定に伴い、2026年4月1日(水)に近畿しんきんカード会員規約(個人会員用)を改定しております。
※詳細は二次元コードよりご確認ください。

Important! 重要なお知らせ

「更新カード」発送方法変更のご案内

個人会員対象

2026年7月以降にお送りする「更新カード」の発送方法を「簡易書留」から「普通郵便」*へ変更いたします。

ご自宅のポストにカードをお届けいたしますので、ご不在時でもお受け取りいただけます。

※「プラチナカード」・「法人カード」は従来通り「簡易書留」で発送いたします。「普通郵便」でのお受け取りはご選択いただけません。

■更新カード発送のご連絡

有効期限を迎える2カ月前の中旬頃にEメールまたはSMS(ショートメッセージサービス)でご連絡いたします。

※Eメールアドレスまたは携帯電話番号のご登録をいただいていない場合は、「簡易書留」にて「更新カード」をお送りいたします。

※なお、従来通り「簡易書留」での発送をご希望の場合は、受け取り方法をご変更いただけます。カードの有効期限から2カ月前の月末までにインターネットサービス「Vpass」よりお手続きください。



■万が一、盗難の被害にあっても「会員保障制度」で安心

特別なケースを除き、紛失・盗難の届け出日の60日前以降に不正使用された代金は、弊社がその損害を補償いたします。

■住所変更手続きのお願い

お引越し等で住所が変わられた際には、弊社宛にお早めに住所変更の届出をお願いします。

お届けがない場合、「更新カード」が届かない場合もありますのでご注意ください。

※住所変更の手続き方法は、P1上部(お知らせ)をご覧ください。

Campaign キャンペーン

しんきんカードグループ 共同企画 信用金庫の日6/15キャンペーン

エントリー必要

6月15日の「信用金庫の日」を記念して、期間中にエントリーと、近畿しんきんVisaカードをショッピングなどで総額3万円(税込)以上*ご利用いただくと、カタログギフト「旬彩カタログ しんきんのつなぐ力」を抽選でプレゼント! また、インターネットサービス「Vpass」にご登録なら、抽選で「ワールドプレゼントのポイント(1,000円相当)」が当たります。*キャンペーン期間中のご利用なら、エントリー前のご利用でも総額の対象となります。

6月15日「信用金庫の日」記念!
抽選で合計**615名**様に
プレゼント!

A賞

繋(つなぐ)コース
(6,000円相当)

抽選で**100名**様

B賞

絆(きずな)コース
(3,000円相当)

抽選で**200名**様

C賞

ワールドプレゼントのポイント
(1,000円相当)

抽選で**315名**様

キャンペーン期間

2026年4月1日(水)~2026年6月30日(火)まで

●当選者数はしんきんカードグループ各社で発行しているカード(Visa・JCB・マスター)の会員合計です。

パソコンでのエントリー方法やご注意は、3ページ(下部)に記載の「エントリー方法」をご覧ください。

スマートフォン
からの
エントリーなら!



阪神甲子園球場(タイガース戦) ペア観戦券

●1つのカード番号につき、4個のエントリー番号までエントリーいただけます。

※4個のエントリー番号をエントリーいただくには、4回エントリーいただく必要があります。
※5個以上エントリーされた場合、最後にエントリーいただいたエントリー番号から選んだ4個を受付させていただきます。

●座席は内野席(グリーンシート、SMBCシートのいずれか)です。

※座席(グリーンシート・SMBCシート)は、ご指定いただくことはできません。

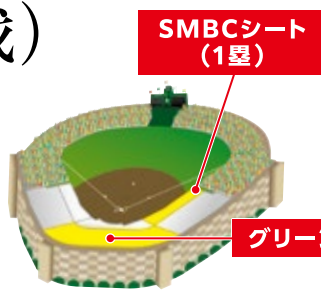

エントリー必要

抽選で
36組72名様
(各試合2組4名様)に
プレゼント!

試合	日時	エントリー番号	試合	日時	エントリー番号	試合	日時	エントリー番号
楽天	6/5(金)18:00~	01	中日	6/30(火)18:00~	07	ヤクルト	7/10(金)18:00~	13
	6/6(土)14:00~	02		7/1(水)18:00~	08		7/11(土)18:00~	14
	6/7(日)14:00~	03		7/2(木)18:00~	09		7/12(日)18:00~	15
ヤクルト	6/23(火)18:00~	04	広島	7/3(金)18:00~	10	DeNA	7/20(月)18:00~	16
	6/24(水)18:00~	05		7/4(土)18:00~	11		7/21(火)18:00~	17
	6/25(木)18:00~	06		7/5(日)18:00~	12		7/22(水)18:00~	18

【ご注意】●プラチナカードまたはゴールドカード会員の方以外のエントリーは、抽選の対象となりません。●2026年5月下旬より順次ペア観戦券を発送の予定。

エントリー締切 2026年5月15日(金)

パソコンでのエントリー方法は、本ページ(下部)に記載の「エントリー方法」をご覧ください。



●プレミアムプレゼントについてのお問合せは

カード裏面のプラチナデスクまたはゴールドデスクまでご連絡ください。
受付時間: 9:00~17:00(土・日・祝日休)
※お電話の際は、お手元にカードをご用意ください。(お掛け間違いのないようご注意ください。)

Ticket Guide チケットガイド

宝塚歌劇 雪組公演

ミュージカル・ゴシック

『ポーの一族』

原作/萩尾 望都「ポーの一族」
(小学館「フラワーコミックス」刊)
脚本・演出/小池 修一郎

日時: 2026年7月25日(土)11:00 開演
2026年8月6日(木)13:00 開演

主演: 朝美 絢、音彩 唯他

会場: 宝塚大劇場(兵庫県宝塚市)

料金: S席 8,000円

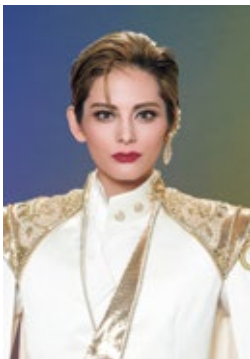

©宝塚歌劇(イメージ)

※他の席種のお取り扱いはありません。

●チケット購入のお申し込み方法

弊社ホームページの「新着情報」内「New&S5月号」に掲載のチケットご購入方法についてより「チケット購入申込書」をダウンロード(印刷)・ご記入のうえ、**2026年5月11日(月)必着で封書にてご郵送ください。**
●下記チケットデスクにお申し出いただければ「チケット購入申込書」をお送りします。

●お支払い方法

通常のカードご利用代金と同様、公演日(観覧日)をご利用日として、ご指定の預金口座より自動引き落としさせていただきます。

【ご注意】●本公演が中止となった場合、代替公演の予定はございません。●換金・転売・譲渡目的での購入はできません。●お申し込み後のキャンセルはお受けできません。●チケットはいかなる場合(紛失・盗難・破損等)においても再発行いたしかねます。●席番・席順をご指定いただくことはできません。(抽選により決めさせていただきます。)
●チケットは原則として、公演日(観覧日)の2週間前までに簡易書留郵便(要受取り)にてお届けします。(送料として1通につき460円を申し受けます。)
●お申し込み多数の場合は、抽選とさせていただきます。(先着順ではございません。)
●チケットの発送をもって当選の発表とさせていただきます。●お席が離れる場合がございます。●料金記載は、お1人様当たりの税込価格です。●弊社会員以外の方からの申し込みは受け付けておりません。

●お問合せ先

チケットデスク TEL.06-6365-8599

受付時間: 9:00~17:00(土・日・祝日休)

●お電話によるお申し込みは、受け付けておりません。
●電話番号は、お掛け間違いのないようご注意ください。

プレゼント&キャンペーン エントリー方法

下記要領でエントリー(ご応募)ください

スマートフォンからは、プレゼントのご案内欄に記載の2次元コードからもエントリーができます。



先頭に「近畿」と入っているか要チェック!

近畿しんきんカード 検索

<https://www.kinki-shinkincard.co.jp>

トップ画面の左上に近畿しんきんカードの表示があることをご確認ください。*

弊社ホームページトップ画面上段の VISAカード会員様 より キャンペーン をクリックして、お手続きください。

※トップ画面左上に VISA 近畿しんきんカード と表示されているホームページは、弊社[Vpass]となりますので、[Vpass]からは、キャンペーン・ポイント (ホームページ上段) をクリックして、お手続きください。

2026年4月号より、お電話でのエントリー受付は終了いたしました。パソコン・スマートフォンからエントリーいただけますようお願い申し上げます。

【ご注意】

●1つのプレゼントまたはキャンペーンごとに、1つのカード番号につき1回、プレミアムプレゼントは4回までエントリーいただけます。●当選者の発表は、賞品の発送をもって代えさせていただきます。なお、賞品は弊社にお届けの郵便物送付先へお送りします。●年会費、キャッシングリボ返済金、海外キャッシングサービス、リボルビング払い・分割払いの各手数料、ATM利用手数料、弊社情報誌定期購読料等はご利用額の対象となりません。●当選者数は、近畿しんきんVisa(またはマスター)・近畿しんきんJCB会員の合計です。(信用金庫の6/15キャンペーンを除く)●弊社が同時期に実施する他のキャンペーンとの重複当選はございません。●予告なくシステムメンテナンス等につき、エントリーの受付を一定時間停止させていただきます場合がございます。●エントリーされた会員の方の情報は、抽選処理および賞品発送のため、利用させていただきます。

詳しくは、
弊社ホームページ
(各キャンペーンページ)
をご覧ください。



神戸信用金庫 神戸市中央区

こうべしんきん 検索 

<https://www.shinkinbank.co.jp/>

神戸市中央区に本店を置く「神戸信用金庫(こうべしんきん)」は、「夢ある未来のお手伝い!親近バンク」をキャッチフレーズに、お客さま・地域の方々の課題解決に徹底して取り組み、「お客さま・地域にとってなくてはならない存在」を目指し、役職員が一丸となって業務に励んでいます。そんな「こうべしんきん」の六甲支店で活躍中の高野さんからのイキイキ!しんきんメッセージです。



Message From

神戸信用金庫
六甲支店
預金係

たかの
高野さん

「こうべしんきん」六甲支店のある神戸市灘区はどんな街ですか？

2025年11月に新規オープンした六甲支店がある神戸市灘区は、北には六甲山、南には神戸港があり、山と海の気配を常に感じられる街です。六甲山に点在する展望スポットでは神戸の街を一望でき、「1,000万ドルの夜景」と称される大パノラマの絶景は圧巻です。また、山の水が育んだ「灘の酒」は、この地形が生んだ名産で、日本最大級の酒造地帯「灘五郷」の一角として名だたる酒蔵が軒を連ね、酒蔵で味わう作りたてのお酒に人々が酔いしれています。

「こうべしんきん」の地域貢献活動の取り組みは？

当金庫では、地元ラジオ局「ラジオ関西」とタイアップし、「こうべしんきん企業訪問」のコーナーで、様々な挑戦を続ける中小企業の歴史や理念、モノづくりや地域への想いなどを紹介しています。また、神戸市立王子動物園の「動物サポーター」としてフラミンゴやペンギンの飼育支援を行うほか、神戸新開地にある落語の常設劇場「喜楽館」へ協賛し、笑いの文化の継承と発展を支援しています。今後も様々な活動を通じて、地域貢献に努めてまいります。

「こうべしんきん」のいまイチ押しの商品は？

昨年新規オープンした「こうべネット支店限定定期預金」がおススメです。当金庫の営業地区内に在住またはお勤めの方で、当金庫に口座を開設されていない個人のお客さまであれば、スマートフォンから簡単に手続きいただけます。休日や夜間でも預入が可能で、こうべネット支店のお客さま限定金利を適用いたします。詳しくは、「こうべしんきん」のホームページをご覧ください。本支店窓口までお気軽にお問い合わせください。

近畿しんきんカードを使って!

Happy Present ハッピープレゼント

45周年の感謝を込めて、45名様にプレゼント!

萩原珈琲「炭火焙煎ドリップバッグセット」

1928年創業の「炭火焙煎珈琲」の元祖で、その独特な技術は今も継承し、手間がかかるが「本当に美味しいコーヒー」を作り続ける神戸市灘区の「萩原珈琲」のおススメ商品。深みのある味わいとコクが特徴の人気商品「モカブレンド」をはじめとしたコーヒー4種類が、カップに置いてお湯を注ぐだけで簡単に楽しめる「炭火焙煎ドリップバッグセット」を抽選で45名様にプレゼントします。



(セット内容) ●モカブレンド・ニブラブレンド・クラシックブレンド・クラシックピター ×各5袋

*掲載の写真はイメージです。

エントリー必要

2026年5月11日ご請求分のうち、ショッピングなどで、**総額1万円以上(税込)**ご利用いただいた方の中から**抽選で45名様にプレゼント!**

- 2026年6月下旬までに賞品を発送します。
- 家族会員(法人会員の方は追加使用者)のご利用金額を含みます。

エントリー締切

2026年5月15日(金)

パソコンでのエントリー方法やご注意は、3ページ(下部)に記載の「エントリー方法」をご覧ください。

「萩原珈琲」の商品案内は、ホームページをご覧くださいませ。

<https://www.hagihara-coffee.com/>

*上記ホームページは本プレゼントとは関係ございません。



スマートフォンからの
エントリーなら!



注意 5月お支払い分の「あとからリボ」・「あとから分割」のお申し込み締切日は、通常の月より早まります。

5月お支払い分の「あとからリボ」・「あとから分割」のお申し込みは**4月29日(水・祝)**が締切日です。

- お支払い口座が信用金庫(または一部の銀行等)の方に限りませ。
- 弊社へ直接お電話でお申し込みの場合は、4月28日(火)16:59が締切日となりますので、ご注意ください。
- 郵便事情により、上記締切日より本書到着が遅れる場合がございますので、ご了承をお願いします。

5月お支払い分の「あとからリボ」・「あとから分割」お申し込みは、右記「Vpass」または「スマートダイヤル24」からお申し込みください。

当たってうれしい!近畿しんきんカードならではのキャンペーン情報は、弊社ホームページをチェック!!
2次元コードを読み込んでアクセスしてください!▶▶▶



インターネットなら



お申込みは 先頭に「近畿」と入っているか要チェック!

近畿しんきんカード Vpass 検索

▶Vpassにログインのうえ、 **リボ・分割&キャッシング** の「あとからリボ」・「あとから分割」よりお手続きください。

お電話なら



スマートダイヤル24 24時間年中無休

0120-863-724

- ▶お手元にカードをご用意のうえ、音声ガイドに沿って「会員番号(16ケタ)」、「暗証番号(4ケタ)」、「サービスコード(あとからリボお申し込み:51、あとから分割お申し込み:31)」等をご入力ください。
- ▶スマートダイヤル24では、ご利用分をまとめてリボ払いに変更しますので、ご利用単位で変更をご希望の場合は、上記「Vpass」をご利用ください。
- ▶スマートダイヤル24にて「あとから分割」をお申し込みいただく場合、ご指定いただけないお支払い回数がございます。

【ご注意】●「あとからリボ」のご利用にはリボ払い所定の手数料、「あとから分割」のご利用には分割払い所定の手数料がそれぞれかかります。●**法人会員の方はご利用になれません。**また個人会員の方であっても、カードに「リボ払い」・「分割払い」のご利用枠が設定されていない場合はご利用になれません。●家族会員の方は、上記「Vpass」および「スマートダイヤル24」のサービスをご利用いただけません。●ご利用枠については、インフォメーションデスクまでお問い合わせください。

●「あとからリボ」・「あとから分割」に関するお問合せは

語変更デスク TEL.06-6365-8078 (受付時間:9:00~17:00(土・日・祝日休))

クレジットはあなたの信用です。ご利用は無理なく計画的に。
株式会社 近畿しんきんカード
Shinkin Card
〒530-8578 大阪市北区西天満4丁目13番8号 TEL.06(6365)1501
近畿財務局長(15)第00210号 日本貸金業協会会員第001784号
包括信用購入あっせん業者登録番号 近畿(包)第24号

総合サービス案内インフォメーションデスク

受付時間 9:00~17:00 (土・日・祝日休)

TEL.06-6365-8808

北陸地区の方は、TEL.076-265-5033 (本社へ)

●お電話の際は、お手元にカードをご用意ください。(お掛け間違いのないようご注意ください。)

●弊社では、聴覚や発話に困難のあるお客様に、電話でより便利にご利用いただくため、公共インフラとして開始された「電話リレーサービス」に対応しております。

ご利用前に暗証番号をご確認ください。

